

Implantation suivant A
 Implantation according to A
 Ansicht nach A

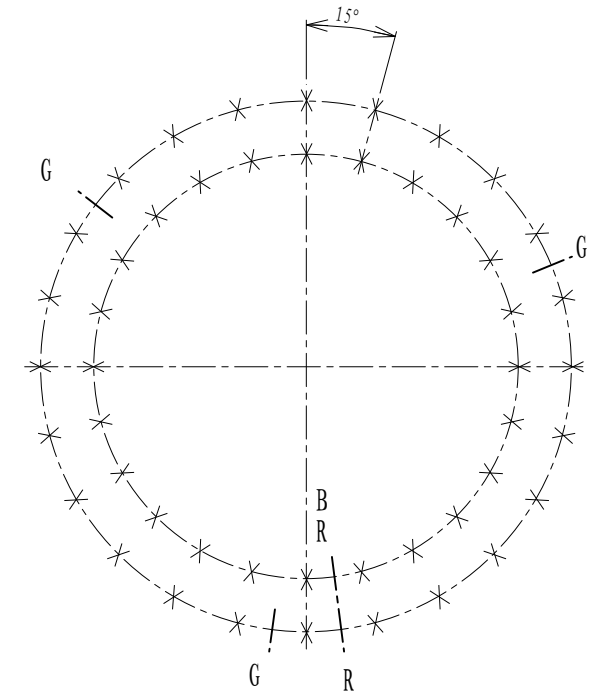

Denture - Gear - Verzahnung	
Module _____	Angle de pression _____
Module - Modul _____	Pressure angle _____
Diametral pitch _____	Eingriffswinkel _____
Nbr. de dents _____	Troncature _____
Nr. of teeth - Zahnezahl _____	Troncature - Kopfkürzung _____
Diamètre primitif _____	
Pitch diameter - Teilkreissdurchmesser _____	
Déport 2 m d _____	
Add. mod. 2 m d - Profilschiebung 2 m d _____	
Cote sur _____ dents _____	
Measurement on teeth _____	
Zahnweite bei Zähnen _____	
Faux rond au diamètre primitif - Run out on P.D. Rundlauffehler am Teilkreis	
Non trempée _____	Trempée _____
No hardened _____	Hardened _____
Ungehärtet _____	Gehärtet _____

Tolérances générales suivant IT-ETR-061 General tolerances according to IT-ETR-061 Allgemeine Toleranzen nach IT-ETR-061					
X	B. E.	24	Trous de fixation	φ 22	equiv.
	O. R.		Mounting holes		equiv.
	A. R.		Befestigungsborengen		gl. Abst.
	B. I.	24	Trous de fixation	φ 22	equiv.
	O. R.		Mounting holes		equiv.
	A. R.		Befestigungsborengen		gl. Abst.
G	B. E.	3	Trous de graisseurs	M 10 x 1.00	equiv.
	O. R.		Grease holes		equiv.
	A. R.		Schmierborengen		gl. Abst.
	B. I.		Trous de graisseurs		equiv.
	O. R.		Grease holes		equiv.
	A. R.		Schmierborengen		gl. Abst.
B	Position approximative du bouchon et du raccord de trempé				
R	Filler plug and hardening connection of raceway ca Stopfen - und heerteschlupf - position				

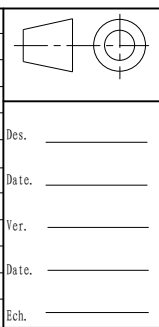

Masse estimée _____	kg
Gewicht ca _____	kg
Estimated weight _____	lbs
Des. _____	
Date. _____	
Ver. _____	
Date. _____	
Ech. _____	

N° 03-0600-02
 Indice A
 Luoyang Jiecheng Bearing Technology Co., Ltd
 Add: D1805, No. 3 Lianmeng road,
 Luoyang, Henan, China. Postal: 471003
 Phone: +86-379-68611678
 Fa x: +86-379-68611679
 E-mail: sales@jcb-bearing.com